聚宝競売

2026年春季拍卖会

SHUHO AUCTIONS

3月22日 22 Mar. 2026

Memo

聚宝競売 2026年春季拍卖会

SHUHO 2026年春季オークション
SHUHO SPRING AUCTION

開催日：2026年3月22日（日曜日）

Auction Date: Sunday, March 22, 2026

拍卖　｜　オークション　｜　AUCTION

時間：午前11時開始

Time: 11:00 AM Start

预展　｜　下見会　｜　VIEWING

日時：2026年3月21日（土曜日）午前10時～午後6時

Date & Time: Saturday, March 21, 2026, 10:00 AM ー 6:00 PM

中国艺术珍品 Important Chinese Works of Art

Lot「1001–1205」

中国瓷器 Exquisite Chinese Ceramics

Lot「2001–2079」

中国书画 Fine Chinese Paintings

Lot「3001–3083」

会場：横浜国際オークションセンター1階

Location: Yokohama International Auction Center (1F)

住所：神奈川県横浜市金沢区幸浦1–15–36

Address: 1–15–36 Saiwaicho, Kanazawa–ku, Yokohama, Kanagawa, Japan

微信公众号
WeChat Official Account

聚宝在线拍卖
Shuho Online Auction

聚宝競売官网
Shuho Official Website

聚宝競売株式会社
〒236–0003
神奈川県横浜市金沢区幸浦1–15–2
Tel: 045–752–9309
Email: info@shuho–auctions.com
Internet: shuho–auctions.com

Lot 1001 起拍价 50,000

清代 款彩松鹤图屏风

183×246cm

Lot 1002 起拍价 20,000

铁艺花卉挂屏（九件一组）

76.5×25cm(六件) 91.5×28cm (三件)

Lot 1003 起拍价 30,000

石榴图刺绣一对

96×16×2cm

Lot 1004 起拍价 30,000

清代“ 新春如意事事吉祥”刺绣

247×82.5cm

Lot 1005 起拍价 30,000

清代 单眼、双眼花翎（二件一组）

L:36cm（每件）

带盒

Lot 1006 起拍价 10,000

范曾画 陶板

35×25.5cm

Lot 1007 起拍价 10,000

满洲事变史

26×38.4cm

Lot 1008 起拍价 30,000

料器仿金星石铁拐李摆件

通高 :14.7cm

Lot 1009 起拍价 10,000

民国 万礼款 白铜水滴

L:8.5cm

带木盒

Lot 1010 起拍价 30,000

民国 宏整轩制 紫砂椭圆花盆

L:36.5cm

Lot 1011 起拍价 10,000

墨玉茶壶

L:13.5cm

带木盒

Lot 1012 起拍价 50,000

清代 剔红人物故事图花盆

L:24.5cm

Lot 1013 起拍价 10,000

红木花鸟纹印泥盒

L:6.8cm
带木盒

Lot 1014 起拍价 10,000

朱恒泰制 古木花卉纹盘

D:15.5cm
带原木盒

Lot 1015 起拍价 30,000

明代 大漆长方台

L:42cm

Lot 1016 起拍价 30,000

牛黄 中药材

L:3.8cm 26g
带木盒

Lot 1017 起拍价 20,000

冬虫夏草 中药材一组

约 73g

Lot 1018 起拍价 30,000

清代 十八子佛珠

D:1.4cm（每颗）
带木盒

Lot 1019 起拍价 30,000

银珠串

D:1.2cm（每颗）

Lot 1020 起拍价 30,000

红料小瓶

H:6.2cm
带底座

Lot 1021 起拍价 20,000

清代 白地蓝料奔马图盖罐

H:16.5cm
带木盒

Lot 1022 起拍价 30,000

清代 剔黑花鸟纹长方台

50.5×34×15.5cm

Lot 1023 起拍价 30,000

清代 剔红刀马人物图盖盒

D:15.2cm
带木盒

Lot 1024 起拍价 50,000

清代 大漆嵌螺钿月夜雅集图小几

28.3×19.2×21cm
带木盒

Lot 1025 起拍价 30,000

内银胆外大漆描金杯一对

D:7.2cm（每件）
带木盒

Lot 1026 起拍价 30,000

清代 竹雕佛手摆件

L:10.8cm

Lot 1027 起拍价 30,000

黄杨木雕福禄寿摆件

通高 :16.8cm

Lot 1028 起拍价 30,000

烟具

尺寸不一
带木盒

Lot 1029 起拍价 50,000

沉香盖盒

L:15cm 168g
带木盒

Lot 1030 起拍价 30,000

沉香戒指

L:3.2cm 3g

Lot 1031 起拍价 50,000

沉香雕人物故事图如意

L:50cm 350g

Lot 1032 起拍价 30,000

清代 银胎掐丝珐琅嵌宝香炉

H:27.4cm 1043g
带底座

Lot 1033 起拍价 30,000

孔雀石麻姑献寿摆件

通高 :15.2cm

Lot 1034 起拍价 30,000

汉代 铜鎏金嵌玉枕

L:26cm

Lot 1035 起拍价 30,000

清代 玛瑙手串

D:1.9cm（每颗）

Lot 1036 起拍价 30,000

明代 琥珀观音像

H:4.4cm

Lot 1037 起拍价 30,000

清代 水晶雕双龙耳杯

L:9.4cm

Lot 1038 起拍价 30,000

翡翠双环耳瓶

通高 :17.3cm

Lot 1039 起拍价 30,000

清代 任董款 寿山石松溪泛舟山子摆件

通高 :13.2cm
带木盒、底座

Lot 1040 起拍价 50,000

鸡翅木嵌寿山石砚屏

H:23.3cm

Lot 1041 起拍价 30,000

汉代 筒瓦

L:45cm

Lot 1042 起拍价 30,000

陨铁石

L:6.3cm 230g
带木盒

Lot 1043 起拍价 30,000

清代 灵璧石摆件

通高 :18.5cm

Lot 1044 起拍价 30,000

银手镯（四件一组）

总重量 :74g

Lot 1045 起拍价 30,000

人物摆件

H:5.7cm
带木盒

Lot 1046 起拍价 10,000

清代 银制瓜形香盒

L:7.4cm
带木盒

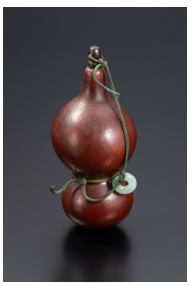

Lot 1047 起拍价 30,000

葫芦带翡翠环摆件

葫芦 L:14.2cm 翡翠 D:1.8cm

Lot 1048 起拍价 10,000

民国 乾茂号造 锡制茶托（五件一组）

D:9.7cm（每件）
带木盒

Lot 1049 起拍价 30,000

清代 友山刻 竹雕诗文臂搁

L:28.5cm

Lot 1050 起拍价 30,000

清代 湘妃竹香筒

L:17.9cm

Lot 1051 起拍价 30,000

于子安刻 诗文大扇骨

L:51.5cm

Lot 1052 起拍价 50,000

民国 竹刻东坡笠屐图臂搁

L:28.3cm

Lot 1053 起拍价 10,000

木制茶托（五件一组）

D:7.8cm（每件）
带木盒

Lot 1054 起拍价 30,000

清末民初 丁二仲制 竹刻留青古币扇骨

L:30.8cm

Lot 1055 起拍价 50,000

清代 黄易款 竹刻山水亭阁图臂搁

L:27.3cm

Lot 1056 起拍价 30,000

清代 紫檀嵌螺钿龙纹纸镇

L:30cm

Lot 1057 起拍价 30,000

何道洪制 竹节套壶

杯 D:6.3cm 盘 D:10cm 壶 L:15.6cm
带盒、证书

Lot 1058 起拍价 50,000

清代 紫砂西洋人物图香炉

D:11.5cm H:5.5cm
带木盒、木盖、底座

Lot 1059 起拍价 30,000

清末民初 安章制 邵云如刻紫砂竹节壶

L:18cm

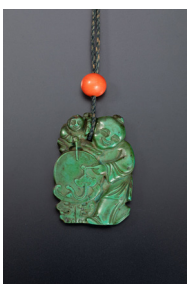

Lot 1060 起拍价 30,000

童子佩

L:5.2cm
带木盒

Lot 1061 起拍价 30,000

孟臣款 紫砂苹果壶

L:9.9cm

Lot 1062 起拍价 10,000

清乾隆 紫砂筋纹壶

L:15.8cm
带木盒

Lot 1063 起拍价 10,000

清代 释迦牟尼佛唐卡

73×43.5cm

Lot 1064 起拍价 50,000

清代 宫廷织锦楼阁人物图炕垫

82×89cm

Lot 1065 起拍价 30,000

沉香

H:8.8cm 23g

Lot 1066 起拍价 50,000

沉香手串

D:1.9cm（每颗）总重量 :36g

Lot 1067 起拍价 30,000

沉香（二件一组）

① L:8.7cm 19g ② L:10cm 20g
带木盒

Lot 1068 起拍价 30,000

沉香

L:9.2cm 55g

Lot 1069 起拍价 30,000

沉香诗文扳指

D:3.8cm21g

Lot 1070 起拍价 30,000

欧泊 18K 金胸针

L:6.3cm 总重量 :9g
带发票

Lot 1071 起拍价 20,000

珊瑚珠子

D:1.9cm

Lot 1072 起拍价 20,000

珊瑚挂件（二件一组）

① L:4.7cm ② L:7.4cm
总重量 :41g

Lot 1073 起拍价 10,000

珊瑚蛇摆件

L:4cm
带木盒、底座

Lot 1074 起拍价 20,000

珊瑚挂件（二件一组）

① L:4.8cm ② L:5cm 总重量 :23g
带木盒

Lot 1075 起拍价 150,000

阿卡珊瑚树

H:24.5cm

Lot 1076 起拍价 30,000

18K 金 翡翠挂件

L:1.5cm

Lot 1077 起拍价 30,000

翡翠龙纹印章

2×7×1.8cm
带木盒、鉴定证书

Lot 1078 起拍价 30,000

翡翠鱼挂件

L:3.8cm

Lot 1079 起拍价 50,000

清代 翡翠珠子

D:2.4cm

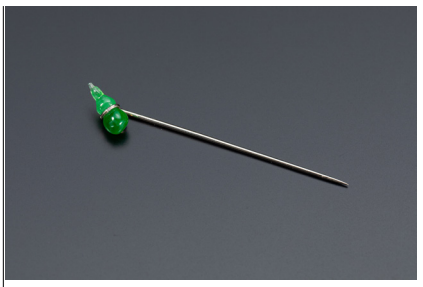

Lot 1080 起拍价 30,000

白金嵌翡翠葫芦簪

L:5.8cm

Lot 1081 起拍价 30,000

玉、翡翠文房（四件一组）

尺寸不一

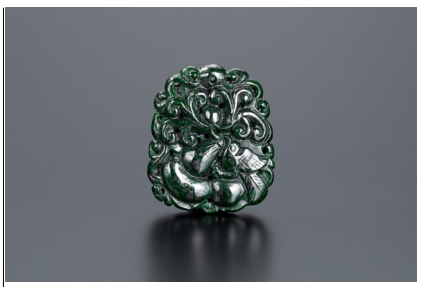

Lot 1082 起拍价 30,000

清代 墨翠挂件

L:3.1cm

Lot 1083 起拍价 30,000

80 年代 上海墨厂制 如意墨

L:43cm
带原匣、托

Lot 1084 起拍价 50,000

清光绪 世掌丝纶墨

19×10×2.2cm 570g
带木盒

Lot 1085 起拍价 30,000

民国 铜如意形香薰

L:34cm

Lot 1086 起拍价 30,000

民国 铜墨盒（二件一组）

① L:7.2cm ② D:9.7cm

Lot 1087 起拍价 30,000

清代 铜如意形香熏

L:39.2cm

Lot 1088 起拍价 30,000

寿山石印章（四件一组）

尺寸不一

Lot 1089 起拍价 30,000

清代 石笔架

L:16.5cm

Lot 1090 起拍价 30,000

徐三庚刻 青田石方章

2.5×2.5×8.8cm

Lot 1091 起拍价 10,000

大田政作 自用章（二件一组）

① 2.1×2.1×9.8cm
② 2×2×11.5cm

Lot 1092 起拍价 30,000

王福庵刻 青田石方章

2.4×2.4×8.6cm

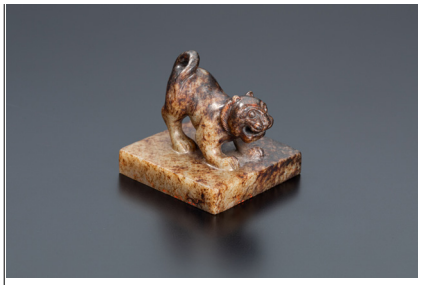

Lot 1093 起拍价 50,000

明代 古玉瑞兽钮方章

5×5×4.5cm
带木盒

Lot 1094 起拍价 30,000

白玉覆斗钮方章

1.8×1.8×1.7cm

Lot 1095 起拍价 50,000

何震作 青田石龙纹印章

6.6×3.4×7.4cm
带漆盒

Lot 1096 起拍价 30,000

白玉龟钮方章

1.3×1.3×1.4cm

Lot 1097 起拍价 30,000

清代 白玉兽钮方章

2.5×2.5×2.5cm

Lot 1098 起拍价 30,000

元代 铜八思巴文方章

7.8×7.8×4cm

Lot 1099 起拍价 30,000

清代 孔雀石叶形砚

L:14cm
紫檀砚盒

Lot 1100 起拍价 20,000

清代 端溪竹纹砚

L:19.2cm

Lot 1101 起拍价 30,000

清代 云龙纹端砚

L:18.5cm

Lot 1102 起拍价 30,000

清代 文伯仁款 松花石长方砚

L:16cm

Lot 1103 起拍价 30,000

莳绘漆盒 圆砚

D:11.6cm
带原木盒

Lot 1104 起拍价 10,000

俞金海作 漆砚

L:15.8cm
带砚盒

Lot 1105 起拍价 30,000

清代 夔龙纹端砚

L:18cm

Lot 1106 起拍价 10,000

长方端砚

L:25.5cm

Lot 1107 起拍价 30,000

清代 林佶款 夔龙纹端砚

L:18cm

Lot 1108 起拍价 30,000

清代 陈鸿寿款 瑞狮纹端砚

L:16.5cm

Lot 1109 起拍价 30,000

清代 花鸟纹端砚

L:20cm

Lot 1110 起拍价 30,000

清代 严绳孙款 长方端砚

L:20cm

Lot 1111 起拍价 10,000

杨智麟作 文心雕龙端砚

L:23cm
带木盒

Lot 1112 起拍价 20,000

宋 - 元 青石雕卧狮砚

L:18.5cm

Lot 1113 起拍价 30,000

清代 夔龙纹井田端砚

L:14.9cm

Lot 1114 起拍价 30,000

清代 松花石长方砚

L:15.9cm

Lot 1115 起拍价 30,000

清代 宝瓶纹端砚

L:20.8cm

Lot 1116 起拍价 10,000

清代 端石麒麟回纹长方砚

L:17.2cm

Lot 1117 起拍价 30,000

清代 松花石钟纹砚

L:17.5cm

Lot 1118 起拍价 10,000

清代 钱泳铭 螭龙纹端砚

L:21cm
带砚盒

Lot 1119 起拍价 30,000

清代 松花石夔龙纹砚

L:16cm

Lot 1120 起拍价 20,000

清代 黄培芳题砚盒 端溪麒麟纹砚

L:20cm

Lot 1121 起拍价 30,000

清代 云蝠纹端砚

L:19.5cm

Lot 1122 起拍价 50,000

清代 子孙万代端砚

L:15.7cm

Lot 1123 起拍价 10,000

清代 玉雕瓜形洗

D:9cm
带木盒

Lot 1124 起拍价 30,000

清代 白玉八卦纹转心佩

D:5.7cm
带木盒

Lot 1125 起拍价 30,000

白玉佩、摆件（十六件一组）

尺寸不一
带火漆

Lot 1126 起拍价 30,000

古玉把件（二件一组）

① L:1.3cm ② L:3..6cm

Lot 1127 起拍价 30,000

清代 缠丝玛瑙珠子（三件一组）

① D:3cm ② D:3.1cm ③ D:3.4cm

Lot 1128 起拍价 20,000

黄玉兽形盖盒

L:9.2cm
带木盒

Lot 1129 起拍价 30,000

清代 白玉韘形佩

L:5cm

Lot 1130 起拍价 30,000

清代 白玉圆雕童子摆件

H:4.8cm

Lot 1131 起拍价 30,000

清代 白玉如意童子摆件

L:15cm

Lot 1132 起拍价 30,000

九眼天珠、缠丝玛瑙挂件一组

尺寸不一
共 22 件

Lot 1133 起拍价 30,000

唐珠（二件一组）

① D:3.5cm ② D:4cm

Lot 1134 起拍价 30,000

汉代 玛瑙挂件（二件一组）

① L:3.5cm ② L:3.8cm

Lot 1135 起拍价 30,000

汉代 缠丝玛瑙珠子

D:3.6cm

Lot 1136 起拍价 30,000

战国 蜻蜓眼一组

尺寸不一

Lot 1137 起拍价 30,000

古玉兽面纹饰

L:6cm

Lot 1138 起拍价 10,000

明代 古玉瑞兽摆件

L:9.2cm
带木盒

Lot 1139 起拍价 50,000

汉代 玉剑璏

L:4.2cm
带木盒

Lot 1140 起拍价 30,000

汉代 和田玉雕双龙耳三足杯

通高 :8.4cm

Lot 1141 起拍价 30,000

良渚文化 玉钺、玉戈（三件一组）

① L:12cm ② L:15.5cm
③ L:17.5cm

带镜框

Lot 1142 起拍价 30,000

清代 白玉浮雕兽面纹圭

L:13cm

Lot 1143 起拍价 20,000

龙衔璧玉佩

L:24cm
带木盒

Lot 1144 起拍价 50,000

红山文化 古玉琮

H:7.4cm
带木盒

Lot 1145 起拍价 10,000

江户时期 祐国造 铜梅花栖禽图瓶

H:19.8cm
带木盒

Lot 1146 起拍价 20,000

明治时期 铜局部鎏金龙纹镡

L:8cm
带木盒

Lot 1147 起拍价 30,000

铜局部鎏金凤纹镡

L:7.2cm
带木盒

Lot 1148 起拍价 50,000

银装克力士短剑

总长 :62.5cm

Lot 1149 起拍价 30,000

清康熙 大漆嵌螺钿山水亭阁图盘

D:11cm

Lot 1150 起拍价 30,000

清代 铜瑞兽镇

L:5.3cm
带木盒

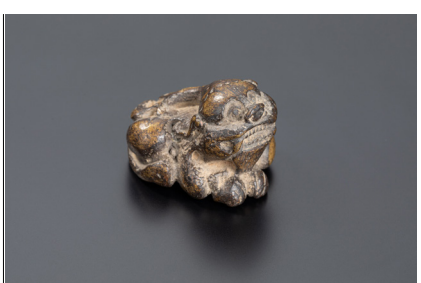

Lot 1151 起拍价 30,000

清代 铜瑞兽镇

L:4.3cm

Lot 1152 起拍价 30,000

清代 铜驴香薰

L:21.5cm

Lot 1153 起拍价 30,000

明代 铜角端香薰

H:24cm

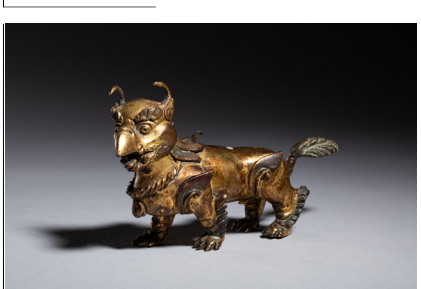

Lot 1154 起拍价 30,000

清代 铜鎏金鸟首兽身瑞兽摆件

L:16.8cm

Lot 1155 起拍价 30,000

铜鎏金凤纹净瓶

H:25cm

Lot 1156 起拍价 30,000

明代 铜卷草纹六棱瓶

H:25cm
带木盒

Lot 1157 起拍价 30,000

清代 铜长方香炉

L:9.8cm H:7.2cm

Lot 1158 起拍价 30,000

清代 铜窃曲纹香炉

D:26cm H:12.6cm

Lot 1159 起拍价 30,000

清代 铜花卉纹双耳香炉

L:17.7cm H:10.7cm

Lot 1160 起拍价 20,000

清代 铜桥耳三足香炉

D:11.7cm H:6.7cm
带木盒

Lot 1161 起拍价 30,000

清代 铜胎掐丝珐琅碗

D:10cm

Lot 1162 起拍价 30,000

清代 石叟款 铜错银香盘

D:9.1cm
带木盒

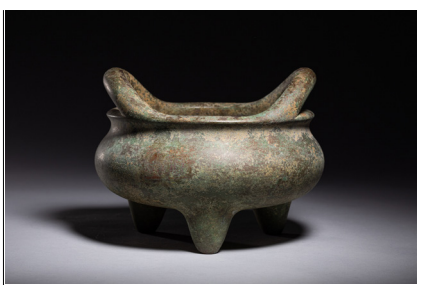

Lot 1163 起拍价 30,000

清早期 铜桥耳香炉

D:18.5cm H:14.5cm

Lot 1164 起拍价 30,000

唐代 铜双凤纹八棱镜

D:20.5cm

Lot 1165 起拍价 10,000

唐代 白铜镜

D:9.7cm
带盒

Lot 1166 起拍价 10,000

汉代 铜蟠螭菱格纹镜

D:19.5cm
带盒

Lot 1167 起拍价 50,000

战国 青铜剑（二件一组）

① L:23.6cm ② L:29.3cm

Lot 1168 起拍价 50,000

战国 青铜戈

L:17.5cm

Lot 1169 起拍价 50,000

战国 铜错金银带钩

L:14.3cm

Lot 1170 起拍价 30,000

汉代 铜错金银嵌玉带钩

L:19.4cm

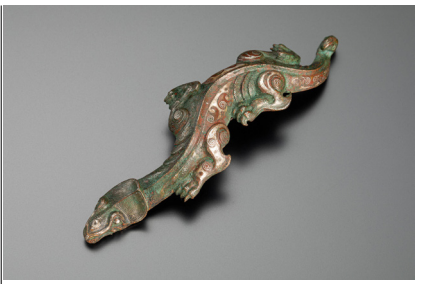

Lot 1171 起拍价 30,000

战国 铜错银螭龙带钩

L:16.5cm

Lot 1172 起拍价 30,000

明代 铜夔龙纹簋式香炉

L:17.4cm H:9.4cm

Lot 1173 起拍价 50,000

汉代 青铜三足盖鼎

H:15.5cm

Lot 1174 起拍价 30,000

战国 青铜回字纹钵

L:16cm

Lot 1175 起拍价 10,000

汉代 铜连弧纹镜

D:19cm
带盒

Lot 1176 起拍价 10,000

汉代 铜镜（二件一组）

① D:9.3cm ② D:9.5cm
带盒

Lot 1177 起拍价 10,000

战国 铜四山纹方镜

L:17.3cm
带盒

Lot 1178 起拍价 10,000

唐代 铜四兽纹方镜

L:17cm
带盒

Lot 1179 起拍价 30,000

汉代 青铜甗

D:28.7cm
有修

Lot 1180 起拍价 30,000

明代 铜饕餮纹簋式香炉

L:17cm H:9cm

Lot 1181 起拍价 50,000

青铜簋

通高 :16cm

Lot 1182 起拍价 30,000

战国 青铜饕餮纹花觚

H:24.2cm
带木盒、底座

Lot 1183 起拍价 30,000

唐代 青铜瑞狮摆件

H:5.8cm

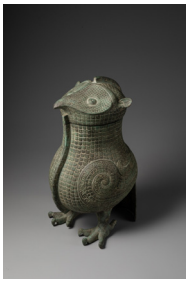

Lot 1184 起拍价 10,000

商代 青铜鸮尊

H:29.4cm
带木盒

Lot 1185 起拍价 30,000

六朝 豆瓣石三足盘

D:20.5cm

Lot 1186 起拍价 30,000

北齐 大理石五尊佛造像

H:36.5cm

Lot 1187 起拍价 20,000

唐代 铜鎏金海兽纹镜

D:4.9cm
带木盒

Lot 1188 起拍价 30,000

明代 铜力士像

H:20cm

Lot 1189 起拍价 10,000

18 世纪 铜鎏金释迦牟尼佛立像

H:32cm
带木盒

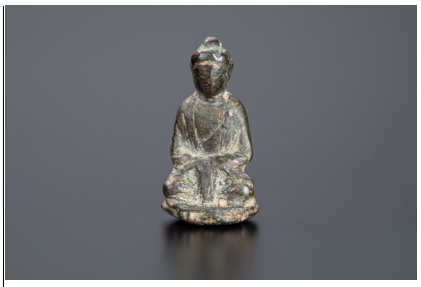

Lot 1190 起拍价 50,000

唐代 铜释迦牟尼佛坐像

H:4.2cm
带佛龛

Lot 1191 起拍价 20,000

清代 铜天王立像

H:12.5cm
带木盒

Lot 1192 起拍价 30,000

清乾隆 铜无量寿佛坐像

H:15.8cm

Lot 1193 起拍价 50,000

清代 铜骑羊护法像

H:16.7cm

Lot 1194 起拍价 30,000

明代 铜魁星点斗立像

H:39.5cm

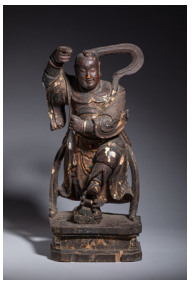

Lot 1195 起拍价 30,000

木雕漆金天王立像

H:49.5cm
有伤

Lot 1196 起拍价 50,000

清代 铜执卷观音坐像

通高 :23.7cm
带底座

Lot 1197 起拍价 50,000

清代 铜鎏金佛坐像

H:16.3cm

Lot 1198 起拍价 30,000

清乾隆 铜鎏金释迦牟尼佛坐像

H:15.5cm

Lot 1199 起拍价 30,000

北魏 铜菩萨立像

H:11.7cm
带木盒；有伤

Lot 1200 起拍价 30,000

明代 铜鎏金菩萨坐像

H:13.5cm

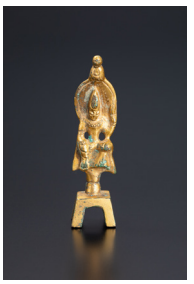

Lot 1201 起拍价 30,000

唐代 铜鎏金菩萨坐像

H:7.7cm

Lot 1202 起拍价 30,000

犍陀罗佛首

H:10.2cm
带底座

Lot 1203 起拍价 30,000

唐代 铜鎏金铃

D:5.4cm
带木盒

Lot 1204 起拍价 30,000

唐代 银錾刻花卉纹杯

D:6.8cm

Lot 1205 起拍价 30,000

唐代 纯金箔錾刻经文

20.2×8.1cm 17g

Lot 2001 起拍价 30,000

王隆夫作 粉彩薄胎人物图瓶

H:16.5cm

Lot 2002 起拍价 30,000

粉彩瓜果纹大瓶

H:81.5cm

Lot 2003 起拍价 30,000

景德镇 粉彩八仙过海图瓶

H:30.6cm

Lot 2004 起拍价 30,000

粉彩刀马人物图瓶

H:37cm

Lot 2005 起拍价 50,000

60 年代 景德镇重工粉彩孔雀牡丹诗文大灯笼瓶

H:50cm

带出口编号

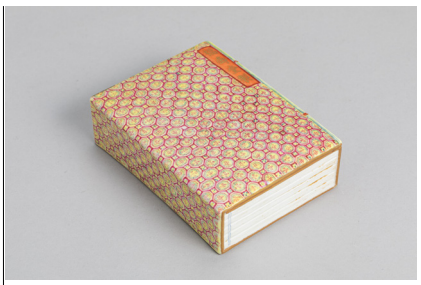

Lot 2006 起拍价 30,000

清代 粉彩锦地纹书卷式盖

L:12.3cm

Lot 2007 起拍价 50,000

粉彩薄胎仕女图碗

D:14cm

Lot 2008 起拍价 10,000

青花缠枝莲纹大碗

D:20.5cm

Lot 2009 起拍价 10,000

青花龙纹大碗

D:18.3cm

Lot 2010 起拍价 30,000

五彩龙凤纹盖盒

L:11.2cm

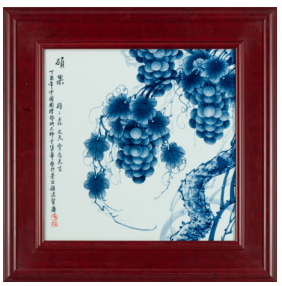

Lot 2011 起拍价 50,000

（国礼瓷）于集华制 青花《硕果》瓷板

48.5×48.5cm

带原盒

Lot 2012 起拍价 30,000

清代 青花碗、粉彩笔筒（二件一组）

① D:14cm ② H:19.7cm
带火漆

Lot 2013 起拍价 20,000

窑变釉小瓶

H:15.5cm
带木盒

Lot 2014 起拍价 30,000

清代 豆青釉八卦纹琮式瓶

H:26.8cm

Lot 2015 起拍价 10,000

清代 白釉蟾蜍印泥盒

D:8.5cm
带木盒

Lot 2016 起拍价 10,000

黄地素三彩双龙戏珠纹盘

D:13.3cm

Lot 2017 起拍价 30,000

紫砂胎加彩描金如意云头形香盒

L:8.5cm

Lot 2018 起拍价 30,000

窑变釉达摩立像

H:34.8cm

Lot 2019 起拍价 10,000

青瓷思惟菩萨像

H:18cm
带木盒、底座

Lot 2020 起拍价 30,000

民国 粉彩童子戏弥勒摆件

H:19.8cm

Lot 2021 起拍价 30,000

民国 朱茂盛制 粉彩布袋和尚

H:25cm

Lot 2022 起拍价 30,000

清代 白釉卧足杯、粉彩托（二件一组）

杯 D:8.7cm 托 D:10.8cm

Lot 2023 起拍价 30,000

仿官釉三足香炉

D:11.7cm H:10.2cm
带木盖

Lot 2024 起拍价 10,000

炉钧釉小瓶

H:9cm

Lot 2025 起拍价 20,000

清代 青花岁寒三友图杯（五件一组）

D:6.8cm（每件）
带木盒

Lot 2026 起拍价 20,000

清代 青花人物图香盒

D:6.5cm
带木盒

Lot 2027 起拍价 20,000

清代 青花云龙纹杯

D:7.2cm
带木盒

Lot 2028 起拍价 30,000

清代 蓝釉水洗

D:24.7cm

Lot 2029 起拍价 30,000

民国 斗彩寿桃纹碗

D:14.5cm

Lot 2030 起拍价 30,000

清代 粉彩缠枝花卉纹瓶

H:20cm
带木盒

Lot 2031 起拍价 30,000

民国 青花淡描灵芝竹叶纹蒜头瓶

H:16.7cm

Lot 2032 起拍价 20,000

清代 青花人物图瓶

H:24.8cm
带木盒

Lot 2033 起拍价 30,000

民国 粉彩人物图杯

D:6.4cm
带盒

Lot 2034 起拍价 10,000

清代 青花水盂、笔架（二件一组）

① L:7.7cm ② L:10cm
带木盒

Lot 2035 起拍价 20,000

清代 青花釉里红龙凤纹巾筒

H:8.8cm
带木盒

Lot 2036 起拍价 30,000

清道光 青花缠枝莲纹笔筒

D:6.3cm H:12.3cm
带木盒

Lot 2037 起拍价 10,000

青花人物纹香炉

D:9.8cm H:9.3cm
带木盒

Lot 2038 起拍价 30,000

清代 青花八骏图小盘

D:9.3cm

Lot 2039 起拍价 30,000

清代 粉彩缠枝花卉纹碗

D:12.6cm
带木盒

Lot 2040 起拍价 30,000

清代 外酱釉龙纹内青花鱼藻纹盖盒

D:6.3cm
带木盒

Lot 2041 起拍价 30,000

清代 豇豆红釉碗

D:13.3cm

Lot 2042 起拍价 30,000

清代 青花八仙过海图碗

D:20.5cm
带木盒

Lot 2043 起拍价 30,000

清代 蓝釉加白双蝠花卉纹高足盘

D:22.5cm
有冲

Lot 2044 起拍价 30,000

明代 青花人物图葫芦瓶

H:18.8cm
带木盒

Lot 2045 起拍价 20,000

清代 青花人物图碗

D:15.5cm

Lot 2046 起拍价 30,000

明代 黄釉小盘一对

D:9cm（每件）
带木盒

Lot 2047 起拍价 30,000

清代 粉彩富贵吉祥图大花盆

D:36.3cm

Lot 2048 起拍价 30,000

清代 粉彩花蝶纹盘一对

D:18.7cm（每件）
带木盒

Lot 2049 起拍价 30,000

民国 粉彩松鹤同春图盘（五件一组）

D:9.7cm（每件）
带木盒

Lot 2050 起拍价 30,000

清代 白釉花觚

H:36.6cm

Lot 2051 起拍价 30,000

清代 青瓷方形洗

L:9cm

Lot 2052 起拍价 30,000

清代 葛明祥款 白交趾釉四方瓶

H:29.5cm

Lot 2053 起拍价 30,000

清代 胭脂红釉、绿釉盘（二件一组）

① D:14cm ② D:14.2cm

Lot 2054 起拍价 30,000

清康熙 豇豆红釉苹果尊

D:9.5cm
带原盒、木盖、底座

Lot 2055 起拍价 30,000

民国 蓝地粉彩描金皮球花纹瓶

H:33.4cm

Lot 2056 起拍价 30,000

清光绪 茶叶末釉葵荠瓶

H:33.2cm

Lot 2057 起拍价 10,000

清代 哥釉小瓶

H:12.5cm
带木盒

Lot 2058 起拍价 30,000

明代 龙泉窑寿字纹瓶

H:23.5cm
带木盒

Lot 2059 起拍价 10,000

清代 青花小方罐

H:4.2cm
带木盒

Lot 2060 起拍价 30,000

清宣统 粉彩九桃纹茶壶

L:18.5cm

Lot 2061 起拍价 30,000

清代 粉彩婴戏图盖碗

D:10.3cm
带木盒

Lot 2062 起拍价 30,000

明代 龙泉窑双耳香炉

D:8.8cm H:6.3cm

Lot 2063 起拍价 30,000

清代 哥釉杯

D:8.2cm

Lot 2064 起拍价 20,000

唐代 三彩花卉纹盘（五件一组）

D:15.5cm（每件）
带木盒

Lot 2065 起拍价 10,000

清代 龙泉窑花卉纹小盘（五件一组）

D:9.6cm（每件）
带木盒

Lot 2066 起拍价 10,000

清代 德化窑三足香炉

D:7.5cm H:8.3cm
带木盒

Lot 2067 起拍价 10,000

宋代 定窑花卉纹盘

D:15.3cm

Lot 2068 起拍价 30,000

金代 耀州窑青瓷牡丹纹花口钵

D:15.6cm
带原木盒

Lot 2069 起拍价 30,000

宋代 官窑八角盘

L:16cm

Lot 2070 起拍价 30,000

宋代 龙泉窑小壁瓶

H:8.6cm

Lot 2071 起拍价 10,000

宋代 磁州窑黑釉钵

D:13.8cm
带木盒

Lot 2072 起拍价 10,000

宋代 窑变天目茶盏

D:11.8cm
带木盒

Lot 2073 起拍价 30,000

宋代 建窑银毫天目茶盏

D:12.3cm
带木盒、展签

Lot 2074 起拍价 30,000

青瓷碗

D:13.6cm

Lot 2075 起拍价 30,000

宋代 耀州窑卧童枕

L:17cm
带木盒

Lot 2076 起拍价 20,000

宋代 青釉盖罐

H:8.4cm
带木盒

Lot 2077 起拍价 10,000

唐代 三彩盖盒

D:13cm
带木盒

Lot 2078 起拍价 20,000

汉代 陶加彩文官俑

H:17cm
带木盒

Lot 2079 起拍价 20,000

汉代 陶加彩仕女俑

H:25.5cm
带木盒

Lot 3001 起拍价 10,000

北京周报（1963 ～ 78 年）

共 190 部

Lot 3002 起拍价 10,000

古绢三卷

34.8×135cm（每卷）

Lot 3003 起拍价 10,000

郝伯义 雪梦

41.6×49cm 约 1.8 平尺
带镜框

Lot 3004 起拍价 30,000

黄河 临敦煌莫高窟菩萨像（二幅一组）

① 55.5×23cm 约 1.1 平尺
② 65.5×42.5cm 约 2.5 平尺 带镜框

Lot 3005 起拍价 50,000

徐悲鸿 马

86×46.5cm 约 3.6 平尺

Lot 3006 起拍价 10,000

杨正新 鹤舞图

67.2×42cm 约 2.5 平尺
带镜框

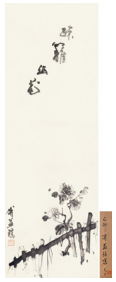

Lot 3007 起拍价 10,000

傅益瑶 疏篱幽花

67.4×22.6cm 约 1.4 平尺
带原木盒

Lot 3008 起拍价 10,000

周波 松鹰图

44×68cm 约 2.7 平尺
带镜框

Lot 3009 起拍价 30,000

藤田嗣治 贵妇人肖像

26.5×23cm 约 0.6 平尺
带镜框

Lot 3010 起拍价 10,000

奈良美智《小星星的居民》海报

71×50cm 约 3.2 平尺
2006 年限定；带镜框

Lot 3011 起拍价 10,000

巴勃罗·毕加索 有头盖骨的静物（印刷品）

26.8×36cm 约 0.9 平尺
带镜框

Lot 3012 起拍价 20,000

亨利·马蒂斯 蓝色裸女

87.5×68cm 约 5.4 平尺
带镜框

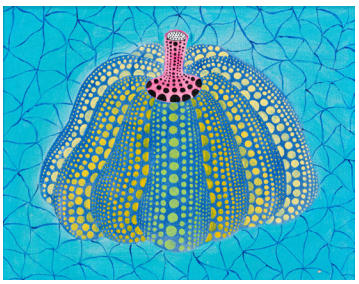

Lot 3013 起拍价 30,000

草间弥生 南瓜

32×41cm 约 1.2 平尺
带镜框

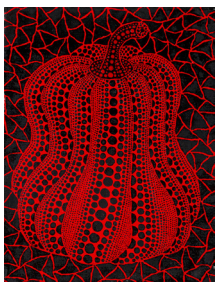

Lot 3014 起拍价 100,000

草间弥生 南瓜

17.9×13.9cm 约 0.2 平尺
带镜框

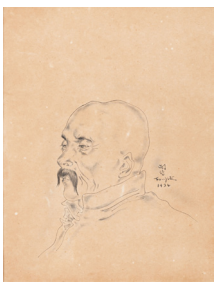

Lot 3015 起拍价 30,000

藤田嗣治 Chinese man

39.5×30.5cm 约 1.1 平尺
带镜框

Lot 3016 起拍价 30,000

秘戏图二桢

22×18cm×2 约 0.4 平尺（每幅）

Lot 3017 起拍价 30,000

家族肖像二桢

30.5×54cm×2 约 1.5 平尺（每幅）

Lot 3018 起拍价 20,000

巫登益 烟云古寺

45.5×68cm 约 2.8 平尺
带镜框

Lot 3019 起拍价 30,000

李源海 国香

59×97.5cm 约 5.2 平尺
带镜框

Lot 3020 起拍价 30,000

张誉 海棠栖禽图

25×21.5cm 约 0.5 平尺

Lot 3021 起拍价 30,000

溥心畬 双鸽图

82×34cm 约 2.5 平尺

Lot 3022 起拍价 30,000

王雪涛 牡丹蜂蝶图

61.5×44cm 约 2.4 平尺

Lot 3023 起拍价 50,000

王梦白 松鹰图

135×31.7cm 约 3.9 平尺
带原木盒

Lot 3024 起拍价 30,000

孙菊生 猫戏图

72×40.5cm 约 2.6 平尺

Lot 3025 起拍价 10,000

冯镜如 墨竹

132×34cm 约 4.0 平尺

Lot 3026 起拍价 30,000

李苦禅 晨光

45.5×33cm 约 1.4 平尺
带镜框

Lot 3027 起拍价 30,000

王雪涛 紫藤大吉图

68×44.8cm 约 2.8 平尺

Lot 3028 起拍价 30,000

李可染 牧童弄短笛

68×40.5cm 约 2.5 平尺

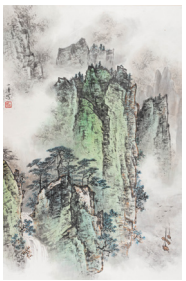

Lot 3029 起拍价 30,000

陶一清 峡江行舟

89×58cm 约 4.7 平尺

Lot 3030 起拍价 20,000

郑曼青 芙蓉翠竹图

101.5×28cm 约 2.6 平尺

Lot 3031 起拍价 30,000

齐白石 多寿

104.5×33.5cm 约 3.2 平尺

Lot 3032 起拍价 30,000

王震 观世音菩萨像

99.5×30.5cm 约 2.7 平尺

Lot 3033 起拍价 30,000

陈师曾 富贵吉祥图

137×34.5cm 约 4.3 平尺

Lot 3034 起拍价 30,000

齐白石 牡丹虾趣图

115.5×32.5cm 约 3.4 平尺

Lot 3035 起拍价 30,000

张光、佚名 花卉草虫、书法（二幅一组）

① 18×51cm 约 0.8 平尺
② 16.2×40cm 约 0.6 平尺

Lot 3036 起拍价 30,000

吴徵、溥伒 忘忧草、行书《与朱元思书》

19.8×55cm 约 1.0 平尺

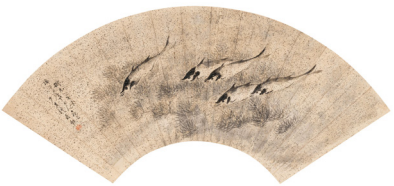

Lot 3037 起拍价 10,000

钟鼎勋 鱼藻图

17.5×50.7cm 约 0.8 平尺

Lot 3038 起拍价 20,000

何香凝 铁骨丹心

18×53cm 约 0.9 平尺

Lot 3039 起拍价 30,000

陈念东、邱壑 书法、山水（三幅一组）

① 24.5×25.5cm 约 0.6 平尺
② 19×48.5cm 约 0.8 平尺
③ 16.3×50cm 约 0.7 平尺

Lot 3040 起拍价 30,000

白蕉 墨兰

32.5×72cm 约 2.1 平尺

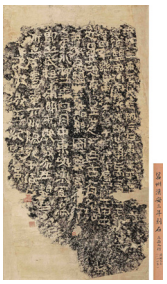

Lot 3041 起拍价 10,000

莒州汉安三年刻石 拓片

90.4×47.5cm 约 3.9 平尺
潘锡基、关春草旧藏。

Lot 3042 起拍价 100,000

杨庶堪旧藏 吴子建题签 清拓石鼓文（十开）

49×59cm×10 约 2.6 平尺（每幅）
“允”字未穿本

Lot 3043 起拍价 30,000

张楠 行书七言句

125.5×30cm 约 3.4 平尺

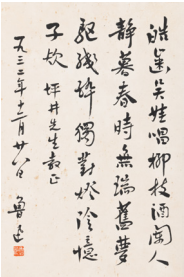

Lot 3044 起拍价 30,000

鲁迅 行书《无题二首·其二》

39×25.8cm 约 0.9 平尺

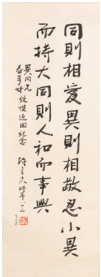

Lot 3045 起拍价 30,000

陈立夫 行书“同则相爱异则相敬”

68.5×25cm 约 1.5 平尺

Lot 3046 起拍价 30,000

曹鸿勋 行书七言句

111×26cm 约 2.6 平尺

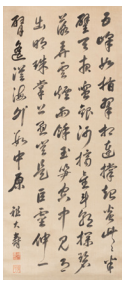

Lot 3047 起拍价 30,000

祖大寿 行书《五指山》

114.5×50cm 约 5.2 平尺
带木盒

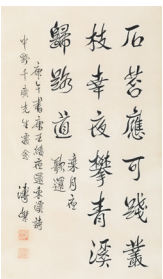

Lot 3048 起拍价 30,000

溥杰 行书“王绩《夜还东溪》”

63.5×37.3cm 约 2.1 平尺
带镜框

Lot 3049 起拍价 30,000

沈度 楷书《伯夷列传》

122.5×48.5cm 约 5.4 平尺

Lot 3050 起拍价 30,000

王国维 行书黄庭坚诗

204×69cm 约 12.7 平尺

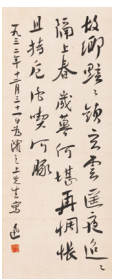

Lot 3051 起拍价 30,000

鲁迅 行书《无题二首·其一》

59.5×23cm 约 1.2 平尺

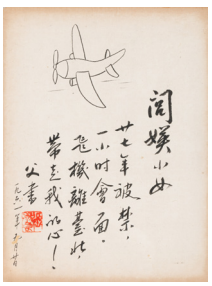

Lot 3052 起拍价 30,000

张学良 致闻瑛小女书画小品

33×25cm 约 0.7 平尺
带镜框

Lot 3053 起拍价 30,000

启功 行书“ 多福”

45×66cm 约 2.7 平尺

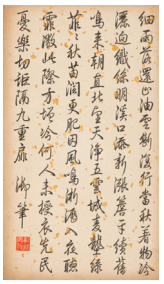

Lot 3054 起拍价 30,000

乾隆帝 御笔行书《雨二首》

42.5×25cm 约 1.0 平尺
带镜框

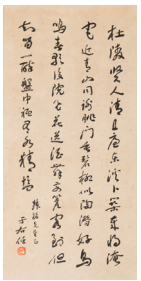

Lot 3055 起拍价 30,000

于右任 行书“ 李白《题东溪公幽居》”

68.5×33.5cm 约 2.1 平尺

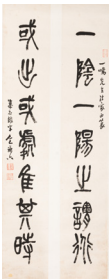

Lot 3056 起拍价 30,000

包谦六 石鼓文

99×16.5cm×2 约 1.5 平尺（每幅）

Lot 3057 起拍价 30,000

张大千 行书集宋词联

132×25.5cm×2 约 3.0 平尺（每幅）

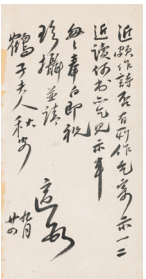

Lot 3058 起拍价 30,000

胡适 行书手札

27.5×14.3cm 约 0.4 平尺
带镜框

Lot 3059 起拍价 30,000

沈曾植 行书五言联

135.5×18.5cm×2 约 2.3 平尺（每幅）

Lot 3060 起拍价 30,000

王震 行书七言联

129.5×25.2cm×2 约 2.9 平尺（每幅）
带木盒

Lot 3061 起拍价 30,000

廖锡恩 楷书千字文

32×42cm×66 约 1.2 平尺（每幅）

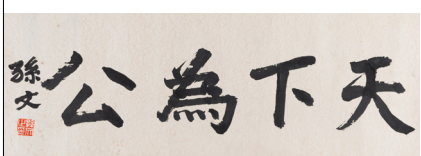

Lot 3062 起拍价 30,000

孙文 行书“ 天下为公”

33.5×96cm 约 2.9 平尺

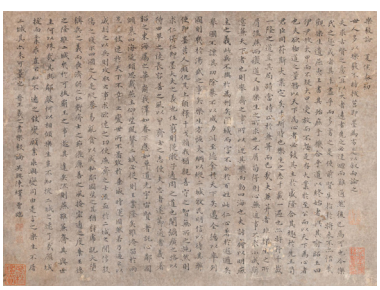

Lot 3063 起拍价 30,000

陈绎曾 楷书《乐毅论》

37.7×51.5cm 约 1.8 平尺

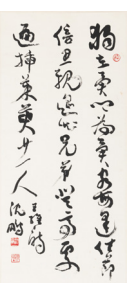

Lot 3064 起拍价 20,000

沈鹏 行书“ 王维《九月九日忆山东兄弟》”

95×44cm 约 3.8 平尺

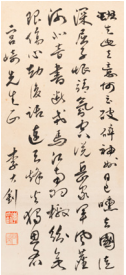

Lot 3065 起拍价 30,000

李大钊 行书自作诗

49.5×22cm 约 1.0 平尺

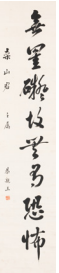

Lot 3066 起拍价 30,000

恭亲王 行书心经

150×32cm 约 4.3 平尺

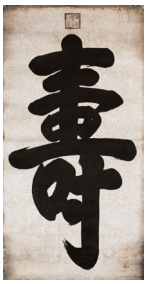

Lot 3067 起拍价 30,000

同治帝 楷书“ 寿”

181×92cm 约 15.0 平尺

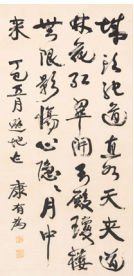

Lot 3068 起拍价 10,000

康有为 行书 自作诗《中秋》

124×55cm 约 6.1 平尺

Lot 3069 起拍价 50,000

郑孝胥 行书“ 欢喜坚固”

34×136cm 约 4.2 平尺

Lot 3070 起拍价 30,000

左宗棠 行书八言联

156.5×24.7cm×2 约 3.5 平尺（每幅）

Lot 3071 起拍价 30,000

林则徐 行书七言联

127×26.5cm×2 约 3.0 平尺（每幅）
带木盒

Lot 3072 起拍价 30,000

曾国藩 楷书“ 蜀山草堂”

39×166cm 约 5.8 平尺

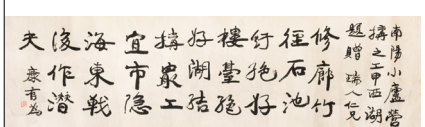

Lot 3073 起拍价 30,000

康有为 行书节录《南阳小庐记》

34.5×121cm 约 3.8 平尺

Lot 3074 起拍价 30,000

黄檗木庵 行书五言句

131.5×36cm 约 4.3 平尺
带原木盒

Lot 3075 起拍价 30,000

佚名 行书“ 春风归来”

23.5×31.5cm 约 0.7 平尺
带木盒

Lot 3076 起拍价 30,000

吴昌硕 石鼓文

33×194cm 约 5.8 平尺

Lot 3077 起拍价 30,000

吕浩 仿龚半千山水

23.5×29.3cm 约 0.6 平尺

Lot 3078 起拍价 30,000

王原祁 山水 八开

21.5×16.5cm×8 约 0.3 平尺（每幅）

Lot 3079 起拍价 30,000

梅溪 兰石图

54×100cm 约 4.9 平尺

Lot 3080 起拍价 10,000

吴石仙 湖光山影

126×30cm 约 3.4 平尺
带木盒

Lot 3081 起拍价 30,000

董其昌 山居诗意图

95×35.5cm 约 3.0 平尺

Lot 3082 起拍价 30,000

金城 临沈石田钓月亭图

引首：29×79cm 约 2.1 平尺
画心：29×90cm 约 2.4 平尺
题跋：29×126cm 约 3.3 平尺

Lot 3083 起拍价 50,000

仇英 仕女图

38.5×39.5cm 约 1.4 平尺

Memo

聚宝競売

SHUHO AUCTIONS

神奈川県横浜市金沢区幸浦1-15-2 // Tel: 045-752-9309 // info@shuho-auctions.com